



Die einundzwanzigste „Landwirtschaftliche Fachtagung im Nassauer Land“

..... ist eine Gemeinschaftsveranstaltung

- der Stiftung „Hof Geisberg“ Wiesbaden
- der Vereine Landwirtschaftlicher Fachschulabsolventen im Nassauer Land
- der Bezirkslandfrauenvereine im Nassauer Land
- der Kreisbauernverbände im Nassauer Land
- der Ämter für den ländlichen Raum bei den Landräten
- der Dienststellen des Landesbetriebes Landwirtschaft Hessen



Förderung Stiftung „Hof Geisberg“ Wiesbaden

Organisation

Verein Landwirtschaftlicher Fachschulabsolventen im Nassauer Land, Telefon (0 64 38) 92 21 62
info@VLF-NassauerLand.de

Anreise

P
in der
Stadtmitte
Parkhäuser
Löherplatz oder
Stadthalle



Mit freundlicher Unterstützung:

Bildnachweis:
astonishing / photocase.de

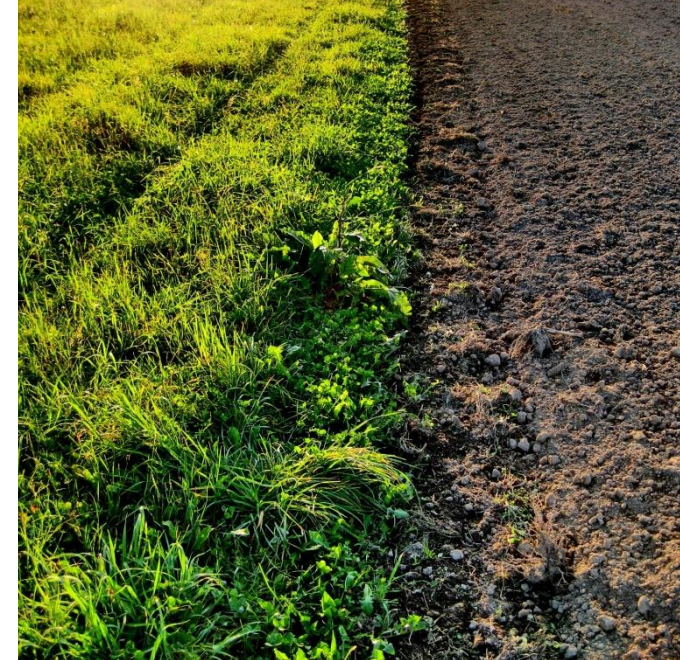

Unser Standort – Boden oder mehr?

21. Landwirtschaftliche Fachtagung im Nassauer Land

Mittwoch 24. November 2015
ab 9.30 Uhr in
65510 Idstein / Taunus
Stadthalle am Löherplatz

Sowie verschiedene begleitende
Einzelveranstaltungen



Träger: Verein Landwirtschaftlicher
Fachschulabsolventen (VLF)
im Nassauer Land

BEGLEITENDE VERANSTALTUNGEN

Unser Boden – Die dünne Haut der Erde

Dienstag, den 29. Oktober 2015
Landhaus Schaaf, 65594 Runkel-Schadeck

19:30 Uhr **Begrüßung: Bernhard Höhler**,
Vorsitzender VLF im
Nassauer Land

Referent: **Dr. Rainer Dambeck**
Institut für physische Geo-
graphie J. W. von Goethe
Universität Frankfurt am Main

LANDFRAUENTAG

Chancen und Risiken des Freihandelsabkommens TTIP – Verbraucher- und Ernährungsschutz

Donnerstag, den 12. November 2015
Bürgerhaus, 65510 Idstein-Walsdorf

14:00 Uhr **Begrüßung: Gabriele Lindenborn**
Vorsitzende Bezirkslandfrauen
Untertaunus

Referentin: **Dr. Maren Heincke**
Zentrum Gesellschaftliche
Verantwortung, Evangelische
Kirche in Hessen und Nassau

Unser Boden – Produktionsgrundlage der Landwirtschaft

Dienstag, den 17. November 2015
Landgasthof Velte, 61267 Neu Anspach-
Westerfeld

19:30 Uhr **Begrüßung: Cristian Staehr**
Vorsitzender VLF Usinger Land

Referent **Dr. Klaus Friedrich**,
Hessisches Landesamt für
Umwelt und Geologie,
Wiesbaden

Böden des Taunusvorlandes – Ertragspotential und praktische Aspekte der landwirtschaftlichen Nutzung

Montag, den 7. Dezember 2015
Liederbachhalle, 65835 Liederbach am Taunus

20:00 Uhr **Begrüßung: Paul Herr**
Vorsitzender VLF Höchst

Referent: **Dr. Bernhard Keil**,
Oberfinanzdirektion Frankfurt
am Main

Wieviel bietet unsere Landwirtschaft den Städtern?

Montag, den 14. Dezember 2015
Restaurant „Im Ländchen“, 65205 Wiesbaden-
Erbenheim

19:00 Uhr **Begrüßung: Dr. Ralf Schaab**
Vorsitzender VLF Wiesbaden

Referent: **Prof. Dr. Kai Sparke**
Hochschule Geisenheim

ZENTRALE VERANSTALTUNG Unser Standort – Boden oder mehr?

Dienstag, den 24. November 2015
Stadthalle, 65510 Idstein, Saal 1

09:30 Uhr Eröffnung und Begrüßung
Karl-Peter Mütze, Vorsitzender Verband für
Landwirtschaftliche Fortbildung Hessen
Grußworte von **Bürgermeister Christian Herfurth**,
Idstein und **Landrat Burkard Albers**, Rheingau-
Taunus-Kreis

Tagesmoderation
Werner Born, VLF „Hof Geisberg“ Wiesbaden

10:00 Uhr Nachhaltigkeit in der
Bodennutzung – Kriterien einer
zukunftsfähigen Werterhaltung
Prof. Dr. Peter Felix-Henningsen, Justus-Liebig-
Universität Gießen

Mittagspause

13:00 Uhr TTIP – wer profitiert –
wer verliert?

Dr. Willi Schulz-Greve, Generaldirektion
Landwirtschaft und ländliche Entwicklung, EU-
Kommission, Brüssel
Dr. Maren Heincke, Dipl. Ing. Agrar, Zentrum
Gesellschaftliche Verantwortung der Evangelischen
Kirche in Hessen und Nassau

15:00 Uhr Schlusswort
Thomas Kunz, Kreislandwirt Rheingau-Taunus-Kreis

Ausklang mit Weck und Wein: Die Veranstalter
laden alle Teilnehmerinnen und Teilnehmer recht
herzlich dazu ein, bei einem Gläschen Wein die
Themen miteinander zu diskutieren